ハナミズキ
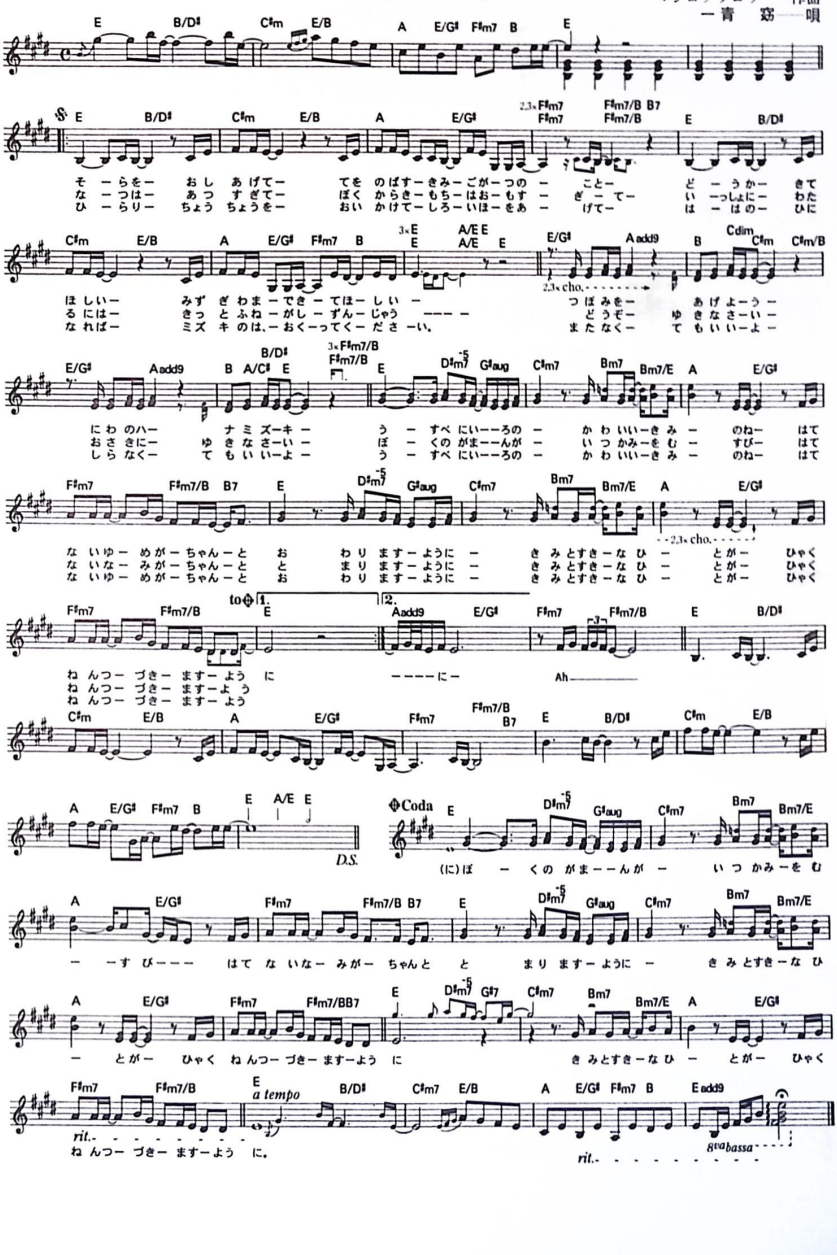
一青　窈――作詞
マシコタツロウ――作曲
一青　窈――唱