No.76 スマイル・フォー・ミー

竜　真知子――作詞
馬飼野康二――作曲
河合奈保子――唄

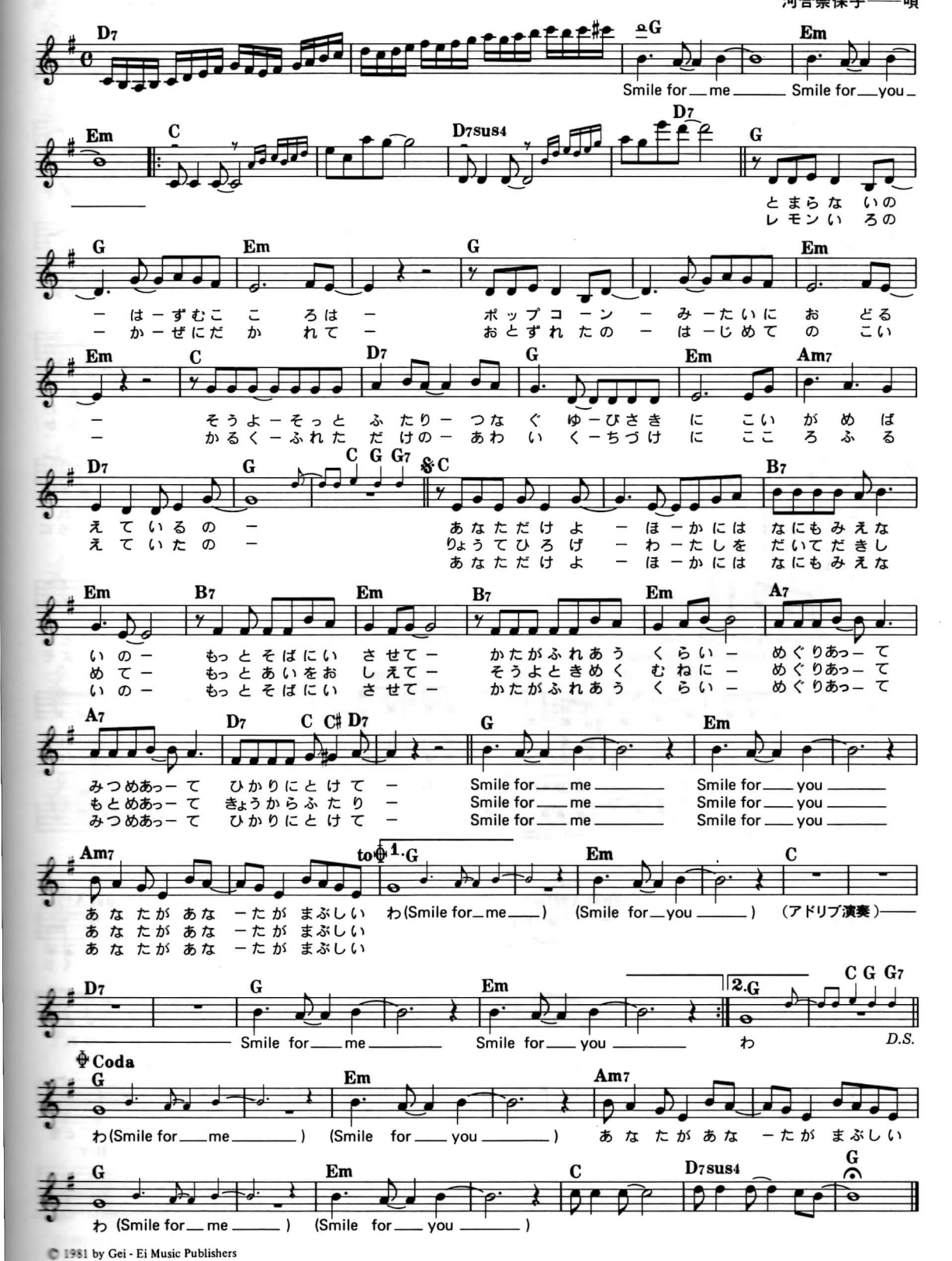

© 1981 by Gei - Ei Music Publishers