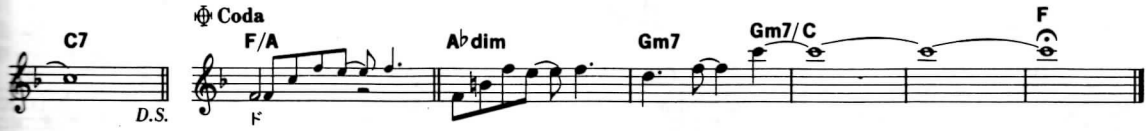

No.454 白い約束

千家和也——作詞
三木たかし——作曲
山口百恵——唄

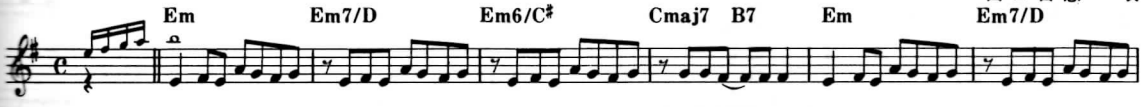

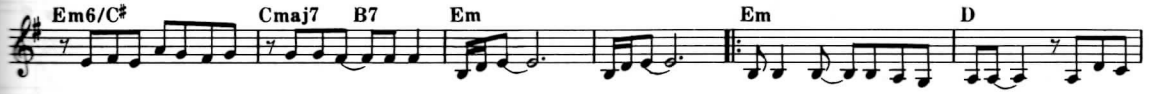

しろ く ーすきと おるー ゆきが
しろ く ーすきと おるー ゆきが

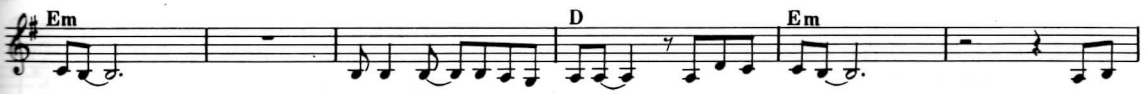

ふる ー おと も ーしなや かに ー ゆきが ふる ー ひと
ふる ー いき を ーするよ うに ー ゆきが ふる ー ひと

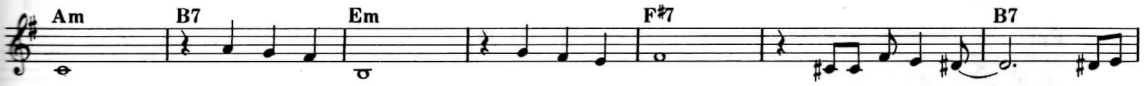

の よごれた こころを うめてゆく ー よう
の なみだや かなしみ しっている ー よう

に ねえ ー きれいな まま ー いきること とは ー
に ねえ ー つきめたいな まま ー みきれるこ のとは ー
ね えー き れ い な ま ま ー い き る こ と は ー

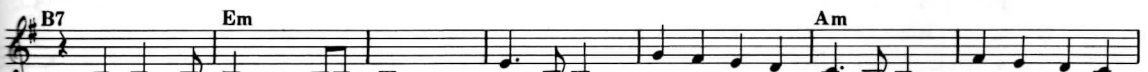

むりなので かしら ねえー わたしたちも ー あいしあ
むいつなの かしら ねえー わたしたちは ー どんなと
むりなの かし ら ねえー わたしたちも ー あいしあ

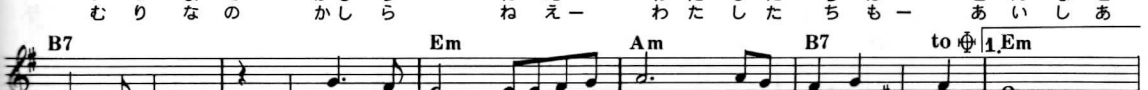

うと ー いつかは ーよごれて しまうのかしら
きも ー しんじては ーいること やくそくする
うと ー いつかは ーよごれて しまうのかし

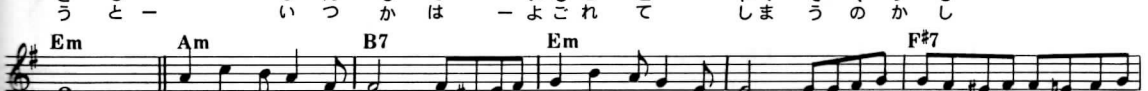

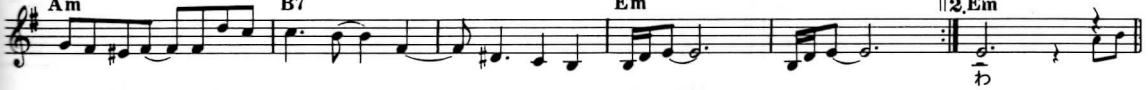

わ

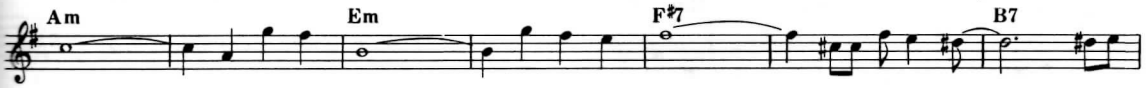

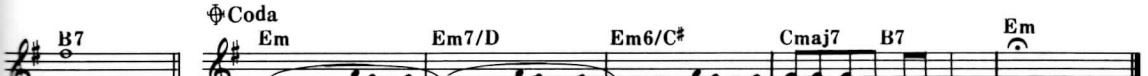

ら

© 1975 by Hori Pro.